



Superficie : **3 533 ha**



Habitants : **1 134**



Densité : **32 hab/km²**

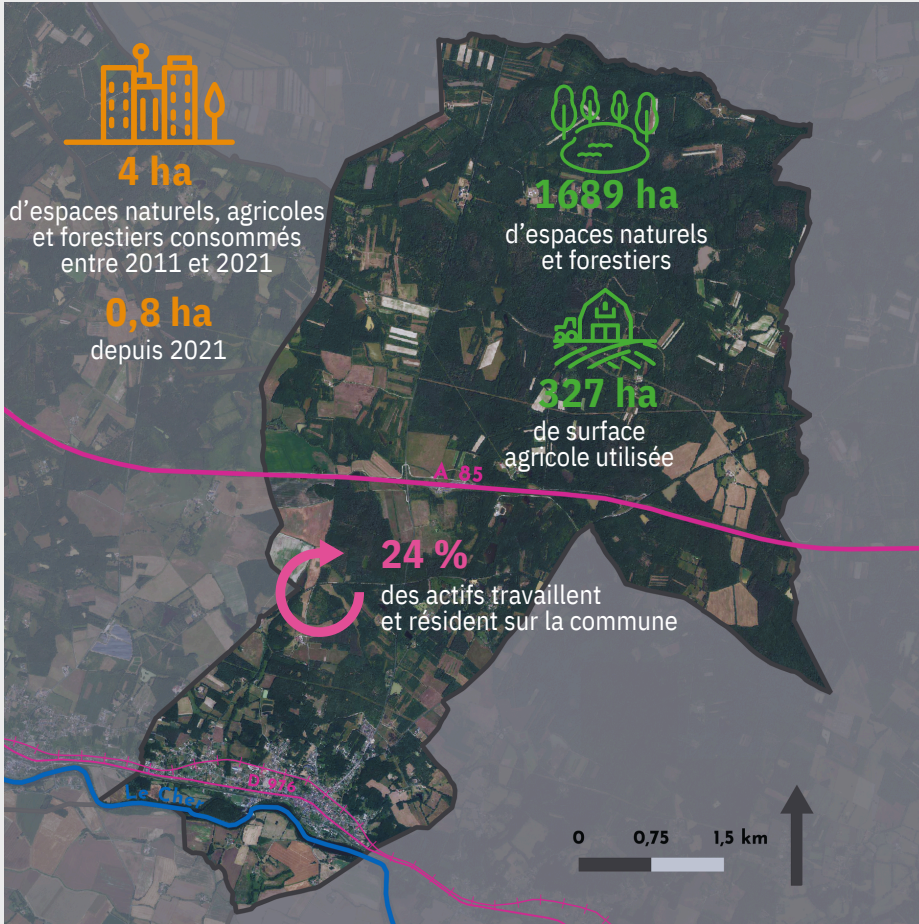

Activité



371

actifs

5

commerces de proximité et **21** établissements actifs

4

exploitations agricoles dont l'orientation technico-technique dominante est **céréalière**

85

places touristiques dont **8** dans des meublés touristiques

2

médecins généralistes

Démographie

0,29 %

croissance annuelle moyenne de la démographie entre **2011** et **2022**

0,53

l'indice de jeunesse en 2020 contre **0,44** en 2014 et **0,80** pour la région Centre Val de Loire

253

emplois sur la commune en 2021

80

emplois **en plus** sur la commune entre **2011** et **2021**

(rapport entre la population de - de 20 ans et celle de + de 60 ans)



Habitat

784

logements en 2024 soit **1,6 %** du parc du SCoT
Augmentation de **0,8 %** depuis 2013
(97,3 % sont des maisons individuelles)

49

logements sociaux en 2023, soit **6,2 %** du parc de la commune

110

résidences secondaires en 2024, soit **14 %** du parc de la commune
(6,3 % en Région CVL)

48

logements vacants depuis plus de 2 ans en 2024, soit **6,1 %** du parc de la commune, et **4 de moins** qu'en 2013