



Superficie : **1 817 ha**



Habitants : **1 076**



Densité : **59 hab/km²**

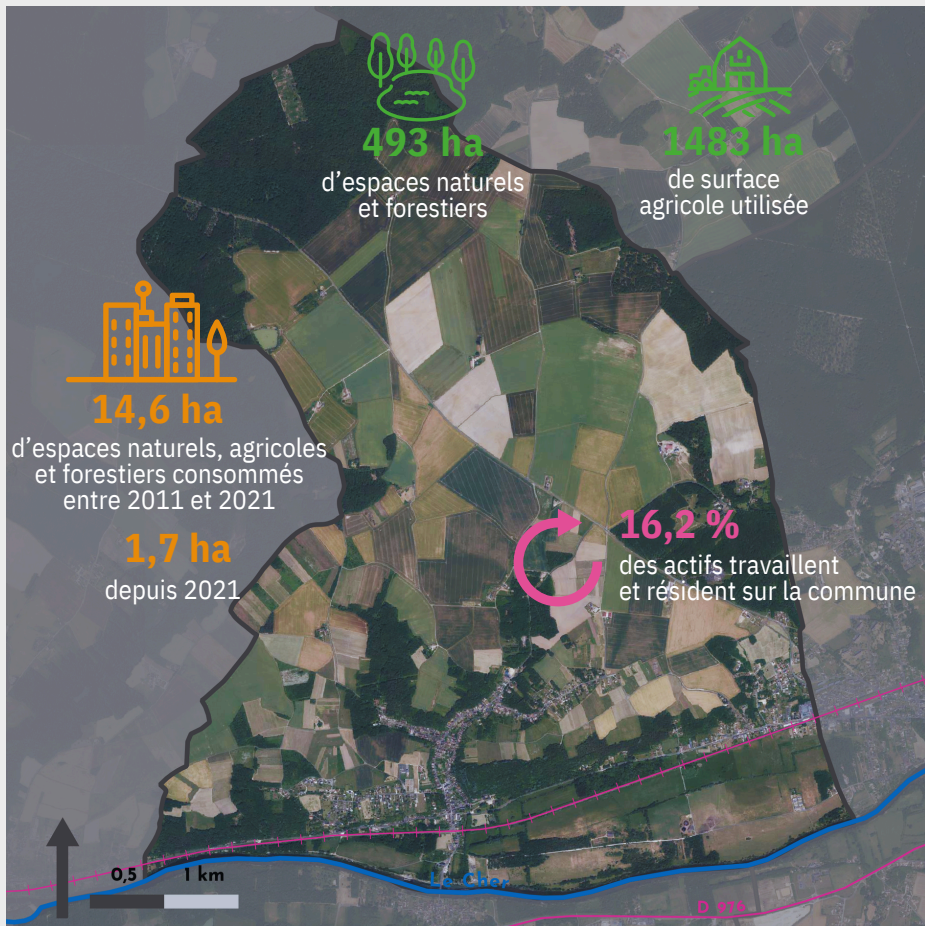

Activité



426
actifs

8
commerces de proximité
et **26** établissements actifs

9
exploitations agricoles
dont l'orientation
technico-technique
dominante est **céréalière**

82
places touristiques dont
23 dans des meublés
touristiques

0
médecin généraliste

Démographie



-0,57 %

décroissance annuelle
moyenne de la démographie
entre **2011** et **2022**

0,44

l'indice de jeunesse en 2020
contre **0,54** en 2014
et **0,80** pour la région Centre Val de Loire

(rapport entre la population de - de 20 ans et celle de + de 60 ans)

256

emplois sur la commune
en 2021

83

emplois **en moins** sur la
commune entre **2011** et
2021



Habitat

644

logements en 2024
soit **1,3 %** du parc du SCoT
Augmentation de **3,7 %** depuis 2013
(95,7 % sont des maisons individuelles)

0

logements sociaux
en 2023, soit **0 %** du
parc de la commune

71

résidences secondaires
en 2024, soit **11 %** du
parc de la commune
(6,3 % en Région CVL)

48

logements vacants depuis plus
de 2 ans en 2024, soit **7,5** du
parc de la commune,
et **3 de moins** qu'en 2013