

**Coudes**



Superficie : **1 864 ha**



Habitants : **534**



Densité : **29 hab/km<sup>2</sup>**

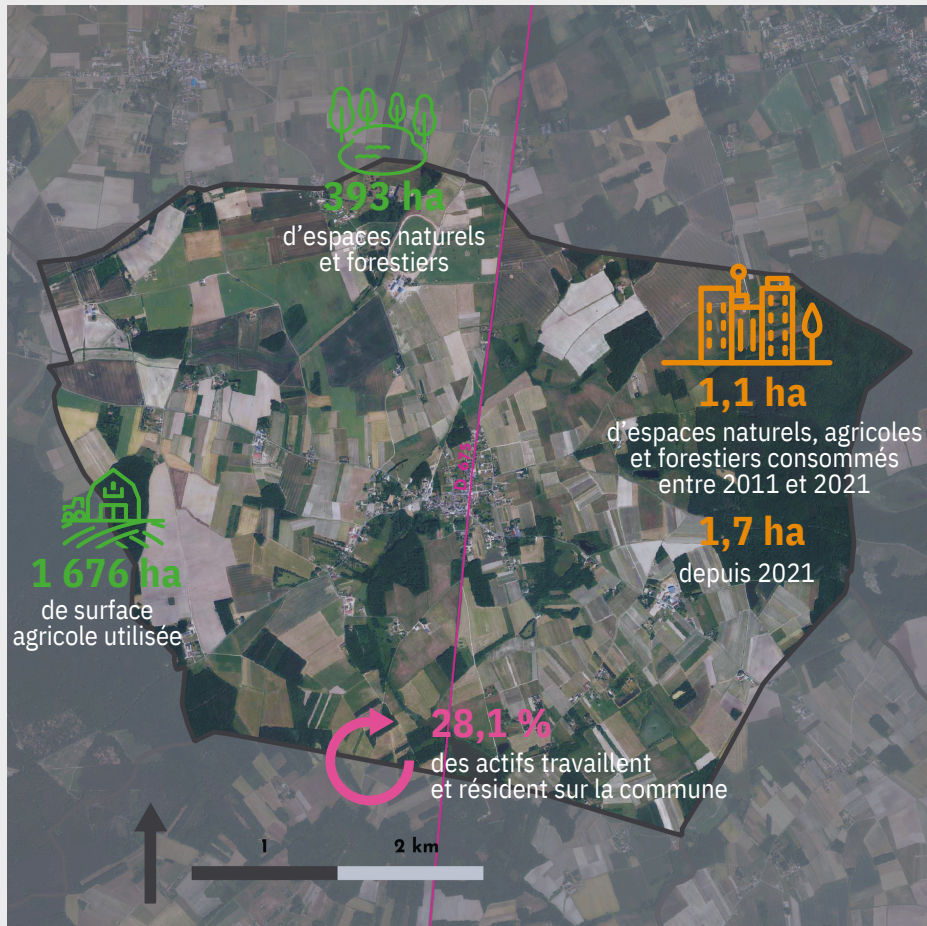

Activité



**217**

actifs

**1**

commerce de proximité  
et **18** établissements actifs

**16**

exploitations agricoles  
dont l'orientation  
technico-technique  
dominante est **la viticulture**

**82**

places touristiques dont  
**23** dans des meublés  
touristiques

**0**

médecin généraliste

Démographie



**0,45 %**

croissance annuelle  
moyenne de la démographie  
entre **2011** et **2022**

**0,95**

l'indice de jeunesse en 2020  
contre **0,69** en 2014  
et **0,80** pour la région Centre Val de Loire  
*(rapport entre la population de - de 20 ans et celle de + de 60 ans)*

**152**

emplois sur la commune  
en 2021

**45**

emplois **en plus** sur la  
commune entre **2011** et  
**2021**



Habitat

**301**

logements en 2024  
soit **0,6 %** du parc du SCoT  
Augmentation de **0,7%** depuis 2013  
*(100 % sont des maisons individuelles)*

**0**

logements sociaux  
en 2023, soit **0 %** du  
parc de la commune

**32**

résidences secondaires  
en 2024, soit **10,6 %** du  
parc de la commune  
*(6,3 % en Région CVL)*

**14**

logements vacants depuis plus  
de 2 ans en 2024, soit **4,7 %** du  
parc de la commune,  
et **5 de moins** qu'en 2013