

**Fresnes**



Superficie : **1 602 ha**



Habitants : **1 199**



Densité : **75 hab/km<sup>2</sup>**

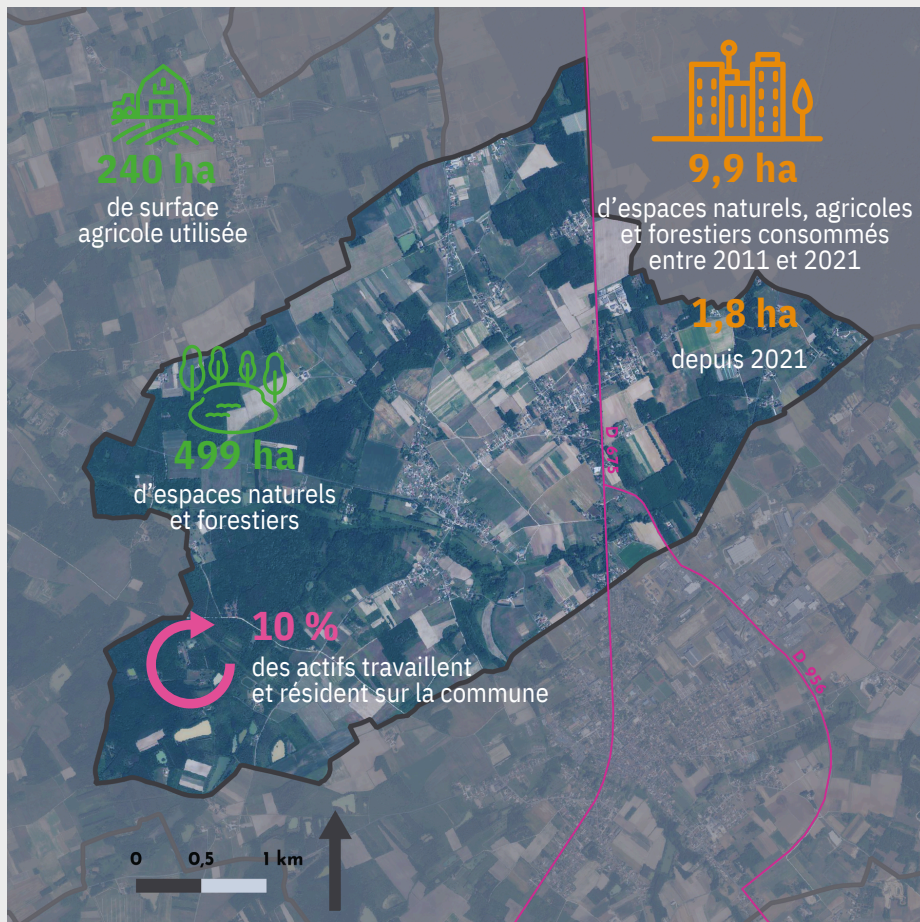

Activité



**578**  
actifs

**1**  
commerce de proximité  
et **24** établissements actifs

**10**  
exploitations agricoles  
dont l'orientation  
technico-technique  
dominante est **l'horticulture**

**6**  
places touristiques dont  
**6** dans des meublés  
touristiques

**0**  
médecin généraliste

Démographie



**0,58 %**

croissance annuelle  
moyenne de la démographie  
entre **2011** et **2022**

**1,06**

l'indice de jeunesse en 2020  
contre **0,95** en 2014  
et **0,80** pour la région Centre Val de Loire

**126**

emplois sur la commune  
en 2021

**60**

emplois **en moins** sur la  
commune entre **2011** et  
**2021**

(rapport entre la population de - de 20 ans et celle de + de 60 ans)



Habitat

**609**

logements en 2024  
soit **1,2 %** du parc du SCoT  
Augmentation de **16,2 %** depuis 2013  
(97,5 % sont des maisons individuelles)

**4**

logements sociaux  
en 2023, soit **0,7 %** du  
parc de la commune

**25**

résidences secondaires  
en 2024, soit **4,1 %** du  
parc de la commune  
(6,3 % en Région CVL)

**18**

logements vacants depuis plus  
de 2 ans en 2024, soit **3 %** du  
parc de la commune  
et **5 de plus** qu'en 2013