



Superficie : **3 592 ha**



Habitants : **496**



Densité : **14 hab/km²**

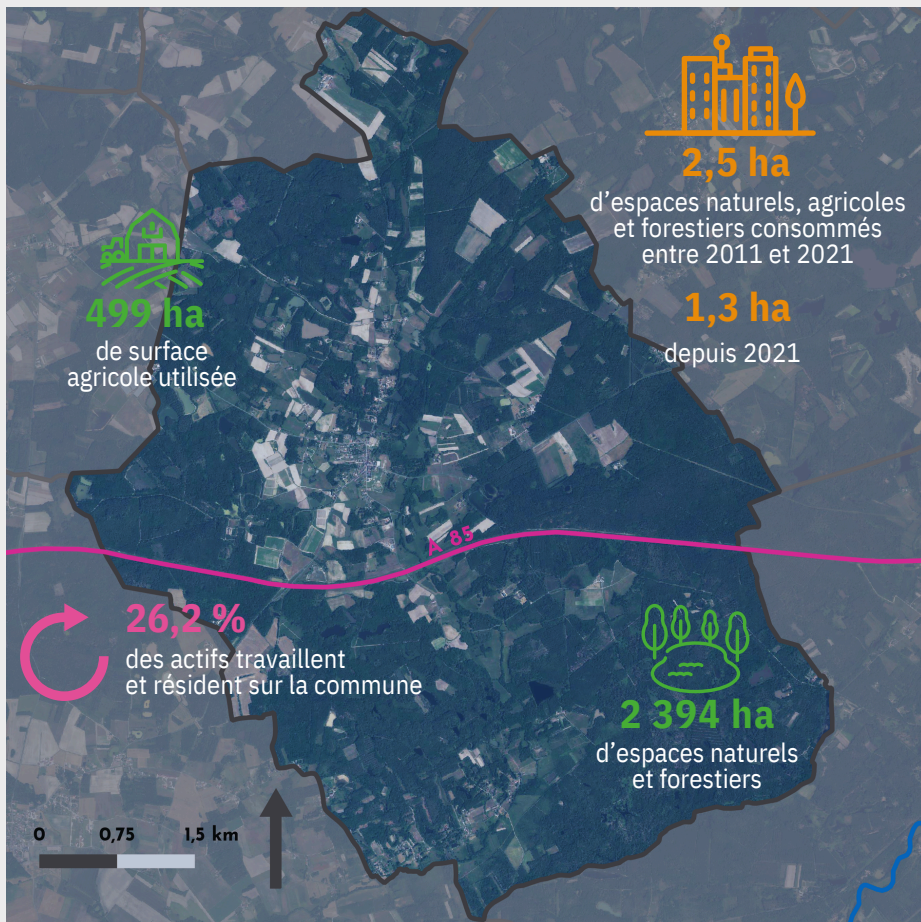

Activité



229
actifs

1
commerce de proximité
et **15** établissements actifs

10
exploitations agricoles
dont l'orientation
technico-technique
dominante est **l'horticulture**

10
places touristiques dont
10 dans des meublés
touristiques

0
médecin généraliste

Démographie



-0,28 %

décroissance annuelle
moyenne de la démographie
entre **2011** et **2022**

0,72

l'indice de jeunesse en 2020
contre **0,61** en 2014
et **0,80** pour la région Centre Val de Loire

105

emplois sur la commune
en 2021

12

emplois **en plus** sur la
commune entre **2011** et
2021

(rapport entre la population de - de 20 ans et celle de + de 60 ans)



Habitat

339

logements en 2024
soit **0,7 %** du parc du SCoT
Augmentation de **1,5 %** depuis 2013
(98,5 % sont des maisons individuelles)

3

logements sociaux
en 2023, soit **0,9 %** du
parc de la commune

52

résidences secondaires
en 2024, soit **15,3 %** du
parc de la commune
(6,3 % en Région CVL)

20

logements vacants depuis plus
de 2 ans en 2024, soit **5,9 %** du
parc de la commune
et **8 de plus** qu'en 2013