



Superficie : **1 072 ha**



Habitants : **409**



Densité : **38 hab/km²**

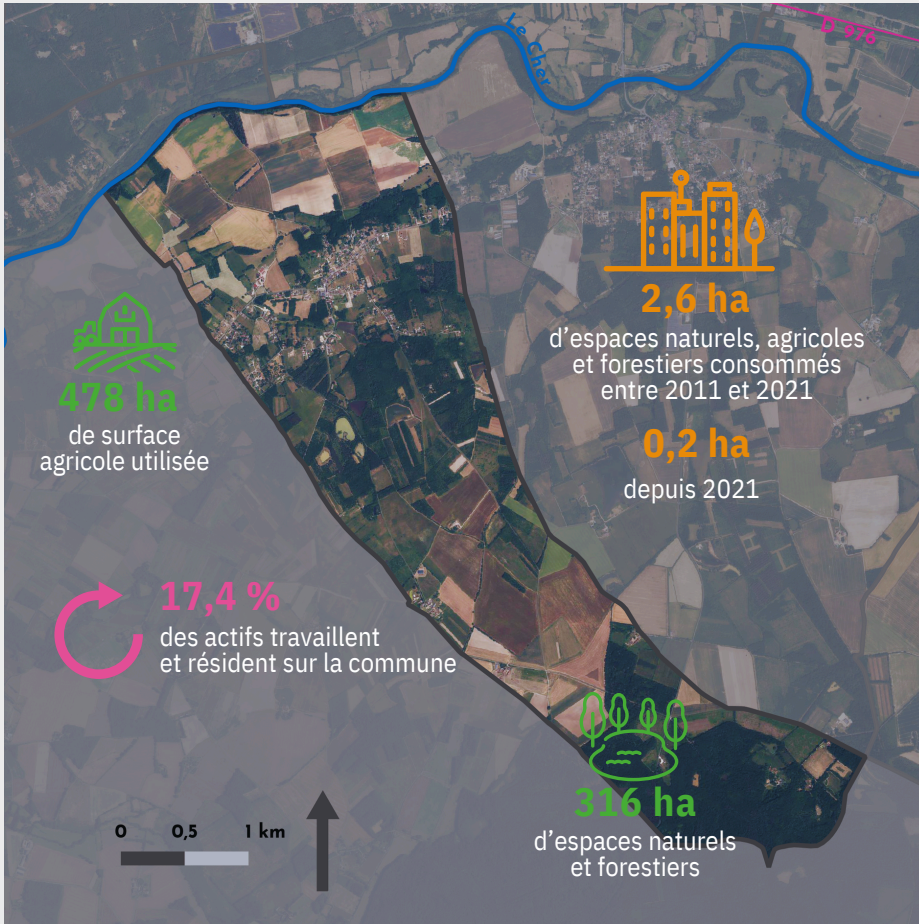

Activité



144

actifs

0

commerce de proximité et **6** établissements actifs

4

exploitations agricoles dont l'orientation technico-technique dominante est **la polyculture**

4

places touristiques dont **4** dans des meublés touristiques

0

médecin généraliste

Démographie



-0,15 %

décroissance annuelle moyenne de la démographie entre **2011** et **2022**

0,78

l'indice de jeunesse en 2020 contre **0,80** en 2014 et **0,80** pour la région Centre Val de Loire

30

emplois sur la commune en 2021

22

emplois en plus sur la commune entre **2011** et **2021**

(rapport entre la population de - de 20 ans et celle de + de 60 ans)



Habitat

233

logements en 2024 soit **0,5 %** du parc du SCoT Augmentation de **0,4 %** depuis 2013 (100 % sont des maisons individuelles)

9

logements sociaux en 2023, soit **3,8 %** du parc de la commune

17

résidences secondaires en 2024, soit **7,3 %** du parc de la commune (6,3 % en Région CVL)

12

logements vacants depuis plus de 2 ans en 2024, soit **5,2 %** du parc de la commune et **4 de plus** qu'en 2013