



Superficie : **3 882 ha**



Habitants : **826**



Densité : **21 hab/km²**

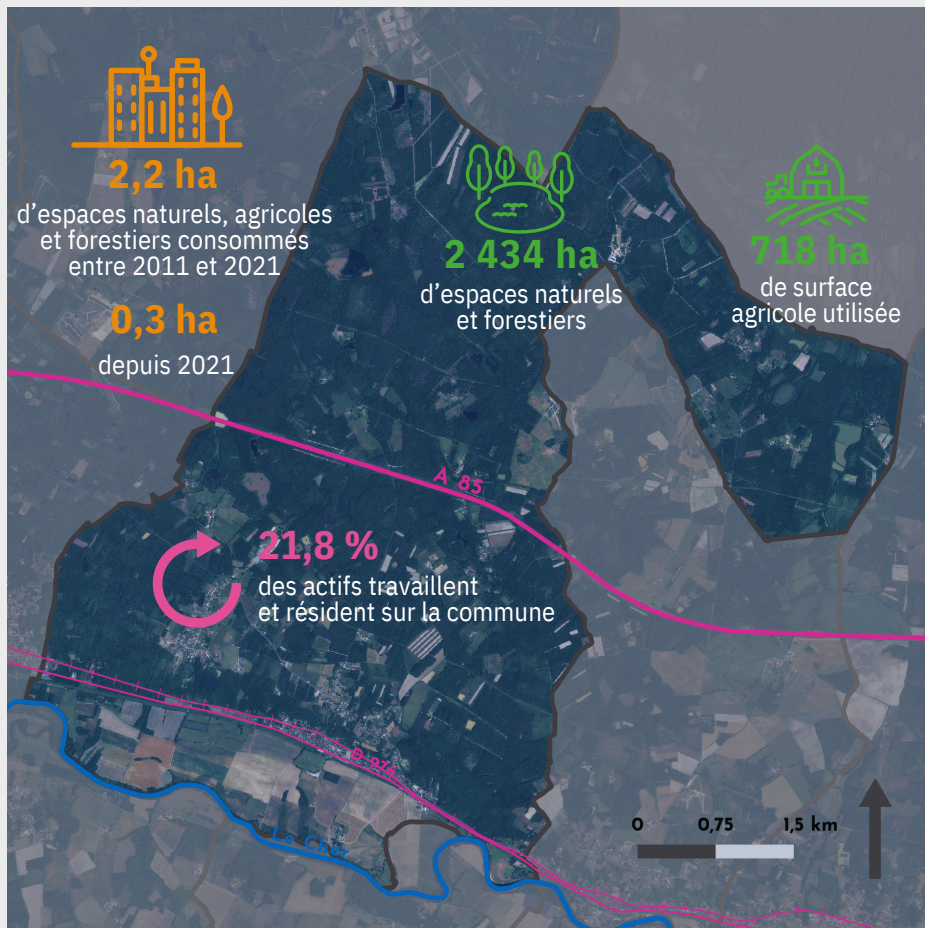

Activité



344

actifs

2

commerces de proximité
et **21** établissements actifs

6

exploitations agricoles
dont l'orientation
technico-technique
dominante est **la polyculture**

14

places touristiques dont
14 dans des meublés
touristiques

0

médecin généraliste

Démographie



-0,39 %

décroissance annuelle
moyenne de la démographie
entre **2011** et **2022**

0,57

l'indice de jeunesse en 2020
contre **0,98** en 2014
et **0,80** pour la région Centre Val de Loire

106

emplois sur la commune
en 2021

31

emplois **en moins** sur la
commune entre **2011** et
2021

(rapport entre la population de - de 20 ans et celle de + de 60 ans)



Habitat

521

logements en 2024
soit **1,1 %** du parc du SCoT
Augmentation de **1,6 %** depuis 2013
(**96,7 %** sont des maisons individuelles)

47

logements sociaux
en 2023, soit **9 %** du
parc de la commune

42

résidences secondaires
en 2024, soit **8,1 %** du
parc de la commune
(**6,3 %** en Région CVL)

53

logements vacants depuis plus
de 2 ans en 2024, soit **10,2 %** du
parc de la commune
et **35 de plus** qu'en 2013