



Superficie : **2 780 ha**



Habitants : **226**



Densité : **8 hab/km<sup>2</sup>**

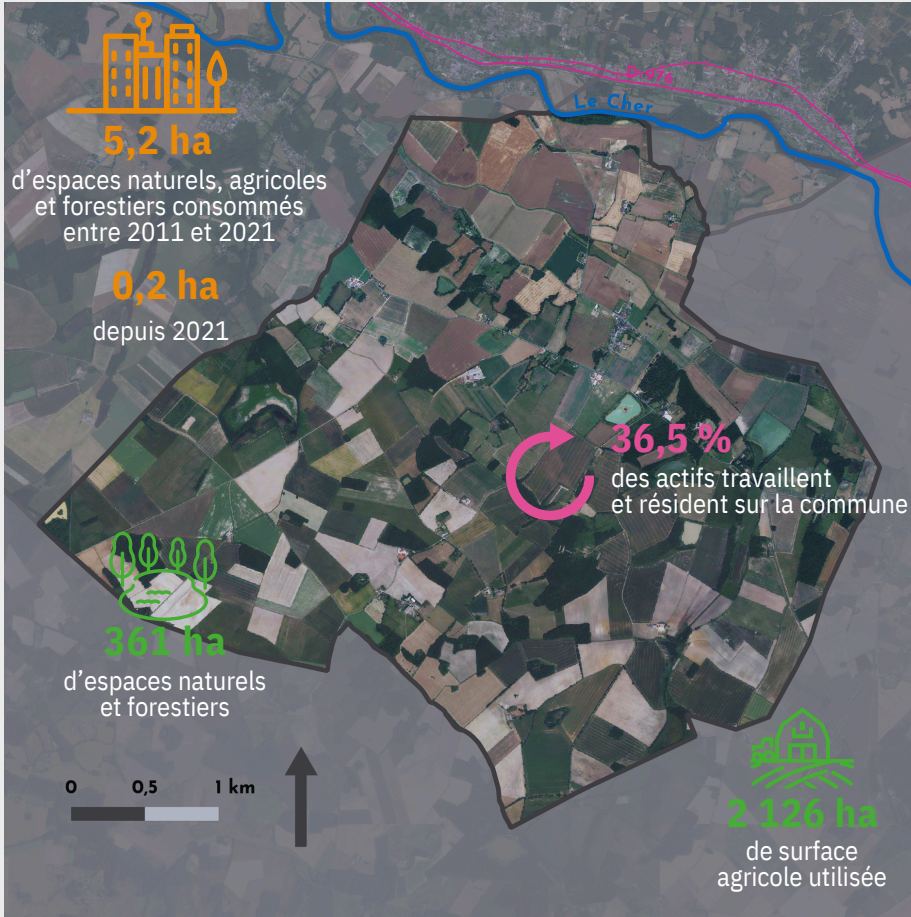

Activité



**74**

actifs

**1**

commerce de proximité et **10** établissements actifs

**14**

exploitations agricoles dont l'orientation technico-technique dominante est **la polyculture**

**1**

places touristiques dont **1** dans des meublés touristiques

**0**

médecin généraliste

Démographie



**-0,20 %**

décroissance annuelle moyenne de la démographie entre **2011** et **2022**

**0,54**

l'indice de jeunesse en 2020 contre **0,58** en 2014 et **0,80** pour la région Centre Val de Loire

**49**

emplois sur la commune en 2021

**5**

emplois **en plus** sur la commune entre **2011** et **2021**

(rapport entre la population de - de 20 ans et celle de + de 60 ans)



Habitat

**170**

logements en 2024 soit **0,3 %** du parc du SCoT  
Augmentation de **3,7 %** depuis 2013  
(92,9 % sont des maisons individuelles)

**12**

logements sociaux en 2023, soit **7,1 %** du parc de la commune

**26**

résidences secondaires en 2024, soit **15,3 %** du parc de la commune  
(6,3 % en Région CVL)

**18**

logements vacants depuis plus de 2 ans en 2024, soit **10,6 %** du parc de la commune et **7 de plus** qu'en 2013