



Superficie : **3 188 ha**



Habitants : **1 155**



Densité : **36 hab/km²**

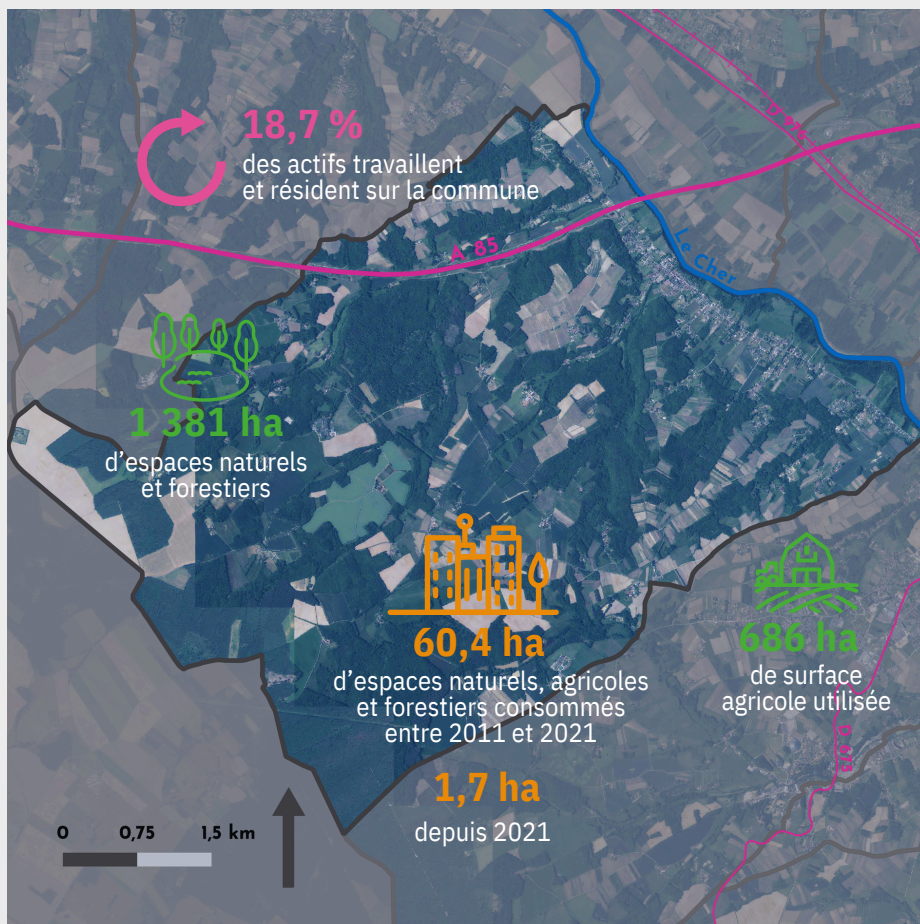

Activité



482
actifs

3
commerces de proximité
et **28** établissements actifs

22
exploitations agricoles
dont l'orientation
technico-technique
dominante est **la viticulture**

73
places touristiques dont
33 dans des meublés
touristiques

0
médecin généraliste

Démographie



0,15 %

croissance annuelle
moyenne de la démographie
entre **2011** et **2022**

0,81

l'indice de jeunesse en 2020
contre **0,80** en 2014
et **0,80** pour la région Centre Val de Loire

244

emplois sur la commune
en 2021

31

emplois **en moins** sur la
commune entre **2011** et
2021

(rapport entre la population de - de 20 ans et celle de + de 60 ans)



Habitat

715

logements en 2024
soit **1,5 %** du parc du SCoT
Augmentation de **4,7 %** depuis 2013
(97,3 % sont des maisons individuelles)

13

logements sociaux
en 2023, soit **1,8 %** du
parc de la commune

77

résidences secondaires
en 2024, soit **10,8 %** du
parc de la commune
(6,3 % en Région CVL)

39

logements vacants depuis plus
de 2 ans en 2024, soit **5,5 %** du
parc de la commune
et **4 de plus** qu'en 2013