

Mennetou-sur-Cher



Superficie : **1 626 ha**



Habitants : **846**



Densité : **52 hab/km²**

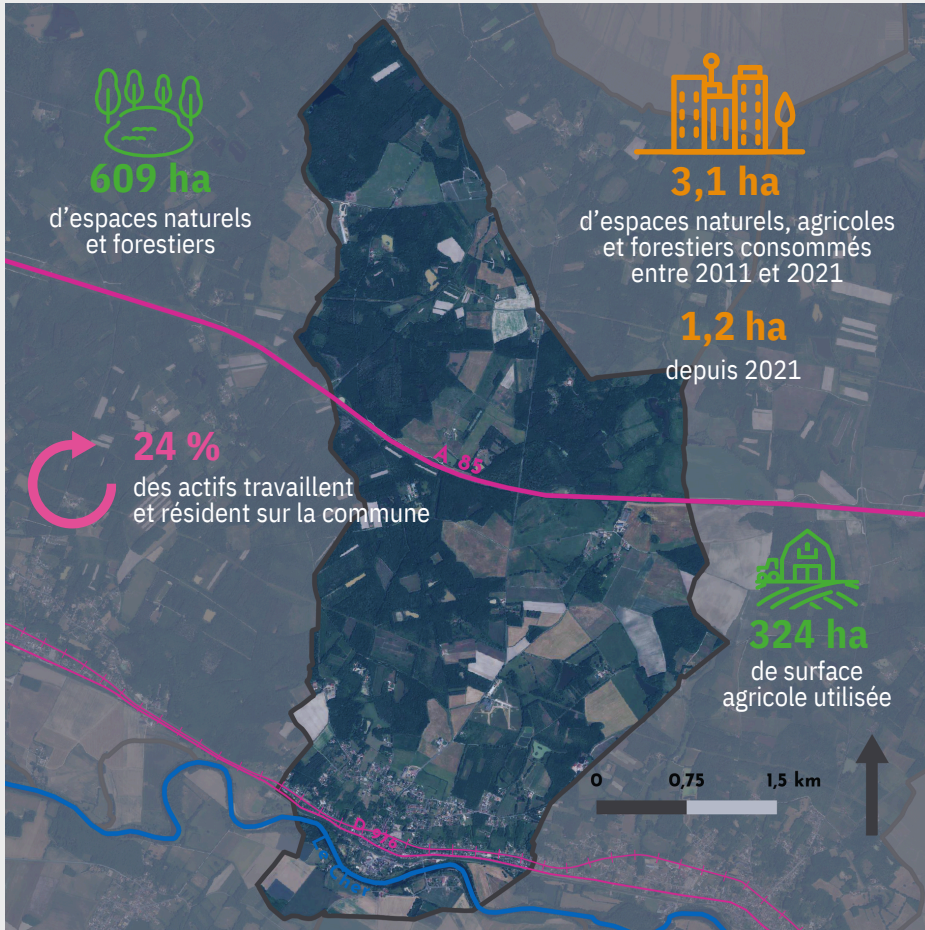

Activité



354

actifs

4

commerces de proximité et **28** établissements actifs

4

exploitations agricoles dont l'orientation technico-technique dominante est **la polyculture**

84

places touristiques dont **27** dans des meublés touristiques

1

médecin généraliste

Démographie



-0,40 %

décroissance annuelle moyenne de la démographie entre **2011** et **2022**

0,43

l'indice de jeunesse en 2020 contre **0,64** en 2014 et **0,80** pour la région Centre Val de Loire

186

emplois sur la commune en 2021

15

emplois **en plus** sur la commune entre **2011** et **2021**

(rapport entre la population de - de 20 ans et celle de + de 60 ans)



Habitat

634

logements en 2024 soit **1,3 %** du parc du SCoT Augmentation de **2,8 %** depuis 2013 (92,7 % sont des maisons individuelles)

15

logements sociaux en 2023, soit **2,4 %** du parc de la commune

86

résidences secondaires en 2024, soit **13,6 %** du parc de la commune (6,3 % en Région CVL)

54

logements vacants depuis plus de 2 ans en 2024, soit **8,5 %** du parc de la commune et **21 de plus** qu'en 2013