

Noyers-sur-Cher



Superficie : **2 274 ha**



Habitants : **2 654**



Densité : **117 hab/km²**

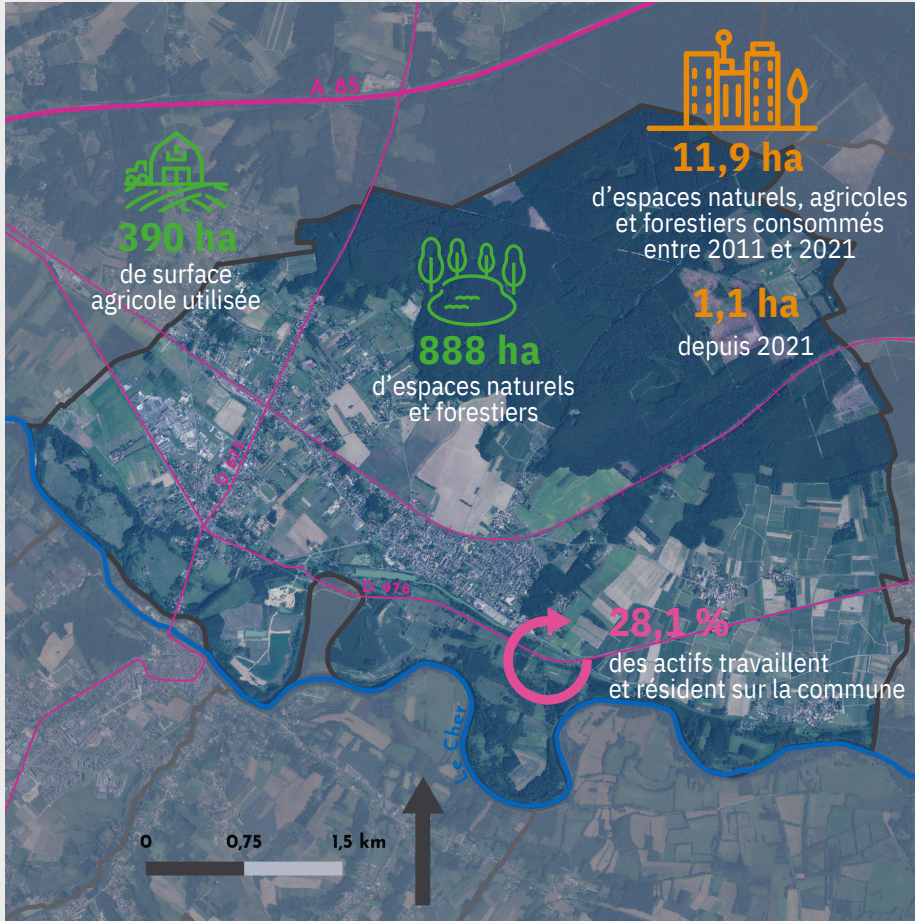

Activité



1 032

actifs

27

commerces de proximité et **106** établissements actifs

16

exploitations agricoles dont l'orientation technico-technique dominante est **la viticulture**

96

places touristiques dont **67** dans des meublés touristiques

2

médecins généralistes

Démographie



-0,47 %

décroissance annuelle moyenne de la démographie entre **2011** et **2022**

0,51

l'indice de jeunesse en 2020 contre **0,59** en 2014 et **0,80** pour la région Centre Val de Loire

917

emplois sur la commune en 2021

35

emplois **en plus** sur la commune entre **2011** et **2021**

(rapport entre la population de - de 20 ans et celle de + de 60 ans)



Habitat

1 632

logements en 2024 soit **3,3 %** du parc du SCoT Augmentation de **1,5 %** depuis 2013 (*90,8 % sont des maisons individuelles*)

167

logements sociaux en 2023, soit **10,2 %** du parc de la commune

101

résidences secondaires en 2024, soit **6,2 %** du parc de la commune (*6,3 % en Région CVL*)

81

logements vacants depuis plus de 2 ans en 2024, soit **5 %** du parc de la commune et **2 de plus** qu'en 2013