



Superficie : **2 378 ha**



Habitants : **2 711**



Densité : **114 hab/km<sup>2</sup>**

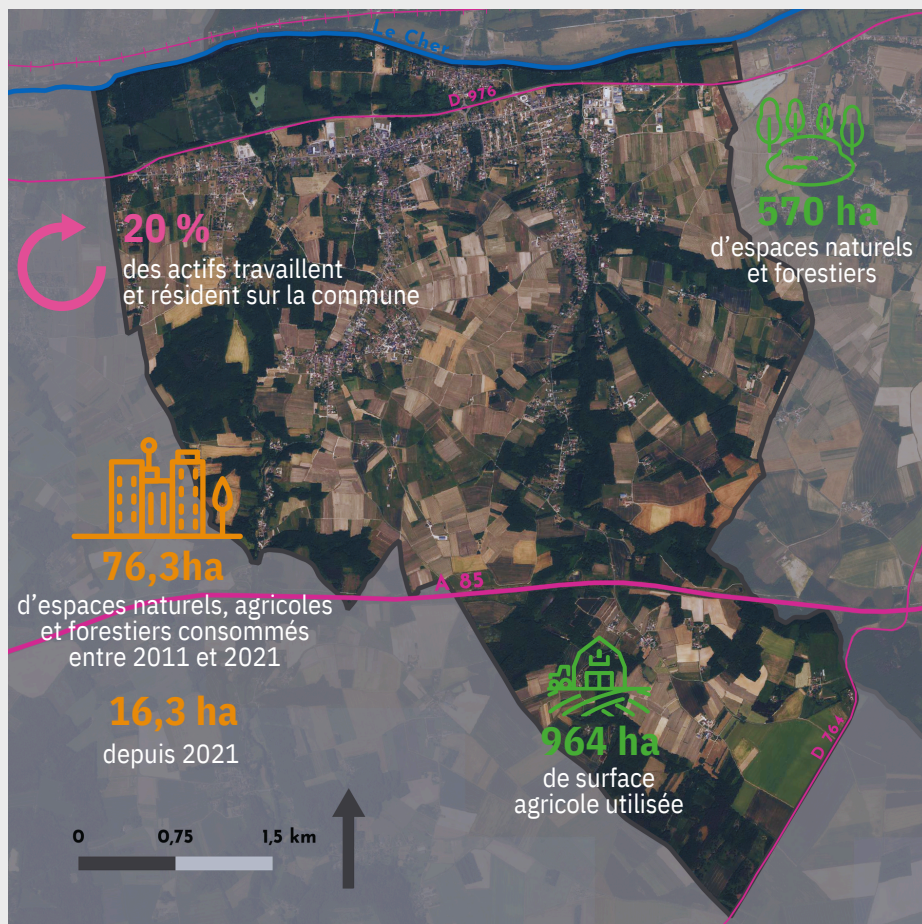

Activité



**1 228**

actifs

**12**

commerces de proximité  
et **78** établissements actifs

**20**

exploitations agricoles  
dont l'orientation  
technico-technique  
dominante est **la viticulture**

**52**

places touristiques dont  
**42** dans des meublés  
touristiques

**9**

médecins généralistes

Démographie

**0,76 %**

croissance annuelle  
moyenne de la démographie  
entre **2011** et **2022**

**0,74**

l'indice de jeunesse en 2020  
contre **0,62** en 2014  
et **0,80** pour la région Centre Val de Loire

**565**

emplois sur la commune  
en 2021

**176**

emplois **en plus** sur la  
commune entre **2011** et  
**2021**

(rapport entre la population de - de 20 ans et celle de + de 60 ans)



Habitat

**1 598**

logements en 2024  
soit **3,2 %** du parc du SCoT  
Augmentation de **8 %** depuis 2013  
(**97,2 %** sont des maisons individuelles)

**10**

logements sociaux  
en 2023, soit **0,6 %** du  
parc de la commune

**200**

résidences secondaires  
en 2024, soit **12,5 %** du  
parc de la commune  
(**6,3 %** en Région CVL)

**48**

logements vacants depuis plus  
de 2 ans en 2024, soit **3 %** du  
parc de la commune  
et **30 de moins** qu'en 2013