



Superficie : **1 599 ha**



Habitants : **756**



Densité : **47 hab/km<sup>2</sup>**

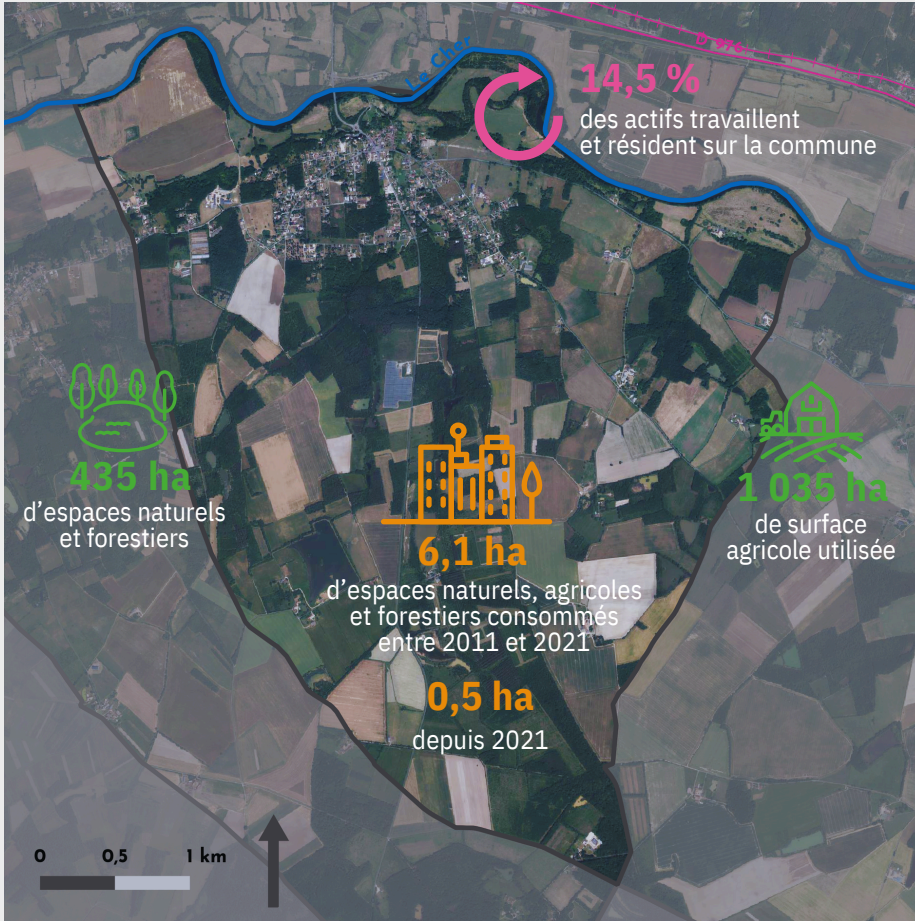

Activité



**310**

actifs

**2**

commerces de proximité et **12** établissements actifs

**7**

exploitations agricoles dont l'orientation technico-technique dominante est **la polyculture**

**5**

places touristiques dont **5** dans des meublés touristiques

**0**

médecin généraliste

Démographie



**0,06 %**

croissance annuelle moyenne de la démographie entre **2011** et **2022**

**0,62**

l'indice de jeunesse en 2020 contre **0,58** en 2014 et **0,80** pour la région Centre Val de Loire

**77**

emplois sur la commune en 2021

**29**

emplois **en moins** sur la commune entre **2011** et **2021**

(rapport entre la population de - de 20 ans et celle de + de 60 ans)



Habitat

**425**

logements en 2024 soit **0,9 %** du parc du SCoT Augmentation de **4,4 %** depuis 2013 (*99,3 % sont des maisons individuelles*)

**1**

logements sociaux en 2023, soit **0,2 %** du parc de la commune

**37**

résidences secondaires en 2024, soit **8,7 %** du parc de la commune (*6,3 % en Région CVL*)

**16**

logements vacants depuis plus de 2 ans en 2024, soit **3,8 %** du parc de la commune et **11 de plus** qu'en 2013