



Superficie : **3 117 ha**



Habitants : **1 458**



Densité : **47 hab/km<sup>2</sup>**

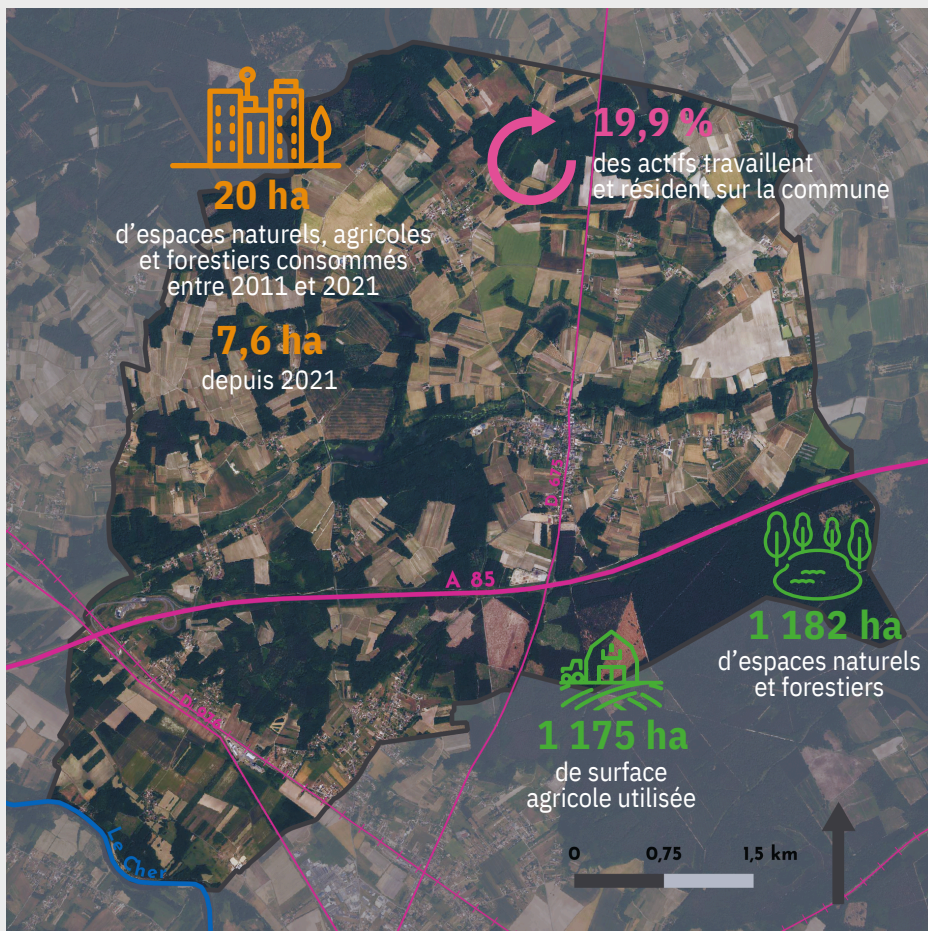

Activité



**537**  
actifs

**8**  
commerces de proximité  
et **30** établissements actifs

**22**  
exploitations agricoles  
dont l'orientation  
technico-technique  
dominante est **la viticulture**

**65**  
places touristiques dont  
**40** dans des meublés  
touristiques

**2**  
médecins généralistes

Démographie



**-0,31 %**

décroissance annuelle  
moyenne de la démographie  
entre **2011** et **2022**

**0,54**

l'indice de jeunesse en 2020  
contre **0,73** en 2014  
et **0,80** pour la région Centre Val de Loire

**224**

emplois sur la commune  
en 2021

**45**

emplois **en plus** sur la  
commune entre **2011** et  
**2021**

(rapport entre la population de - de 20 ans et celle de + de 60 ans)



Habitat

**870**

logements en 2024  
soit **1,8 %** du parc du SCoT  
Augmentation de **4,2 %** depuis 2013  
(**96,7 %** sont des maisons individuelles)

**8**

logements sociaux  
en 2023, soit **0,9 %** du  
parc de la commune

**82**

résidences secondaires  
en 2024, soit **9,4 %** du  
parc de la commune  
(**6,3 %** en Région CVL)

**30**

logements vacants depuis plus  
de 2 ans en 2024, soit **3,4 %** du  
parc de la commune  
et **1 de plus** qu'en 2013