



Superficie : **818 ha**



Habitants : **982**



Densité : **120 hab/km²**

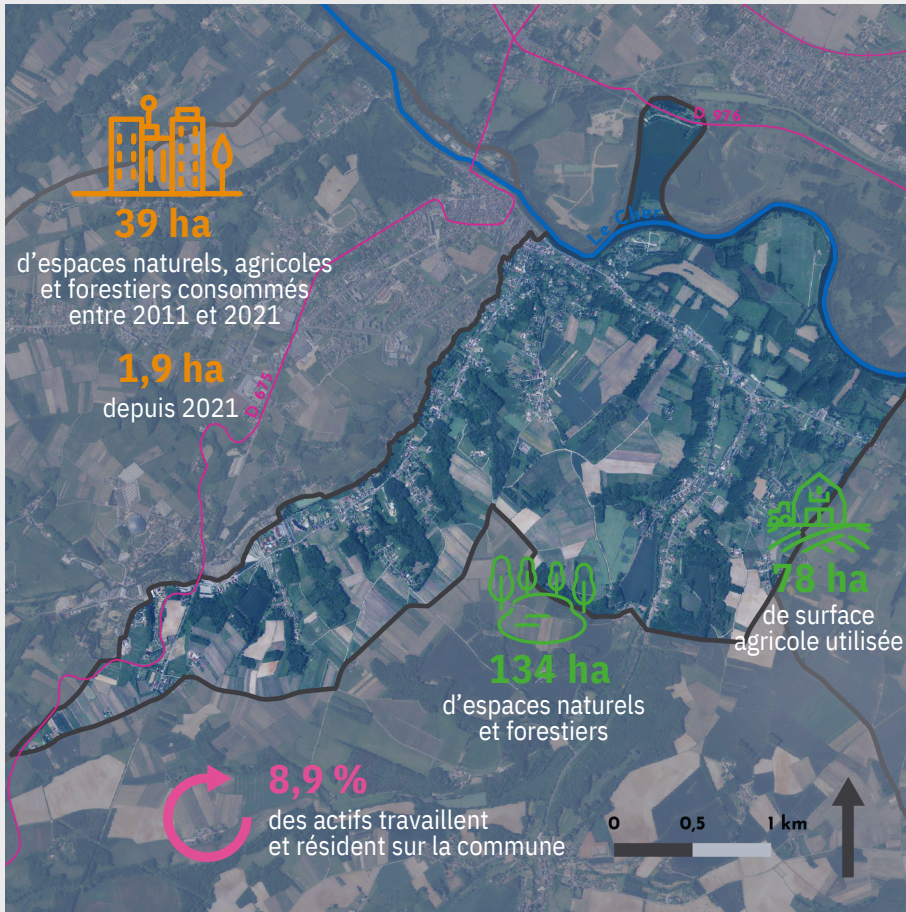

Activité



361

actifs

6

commerces de proximité
et **14** établissements actifs

4

exploitations agricoles
dont l'orientation
technico-technique
dominante est **la viticulture**

202

places touristiques dont
62 dans des meublés
touristiques

0

médecin généraliste

Démographie



-1,08 %

décroissance annuelle
moyenne de la démographie
entre **2011** et **2022**

0,36

l'indice de jeunesse en 2020
contre **0,40** en 2014
et **0,80** pour la région Centre Val de Loire

73

emplois sur la commune
en 2021

70

emplois **en moins** sur la
commune entre **2011** et
2021

(rapport entre la population de - de 20 ans et celle de + de 60 ans)



Habitat

681

logements en 2024
soit **1,4 %** du parc du SCoT
Augmentation de **3,5 %** depuis 2013
(97,8 % sont des maisons individuelles)

16

logements sociaux
en 2023, soit **2,4 %** du
parc de la commune

66

résidences secondaires
en 2024, soit **9,7 %** du
parc de la commune
(6,3 % en Région CVL)

22

logements vacants depuis plus
de 2 ans en 2024, soit **3,2 %** du
parc de la commune
et **2 de plus** qu'en 2013